NO **VIKTIG! LES NØYE OG OPPBEVAR FOR FREMTIDIG REFERANSE.**

INNHOLD:

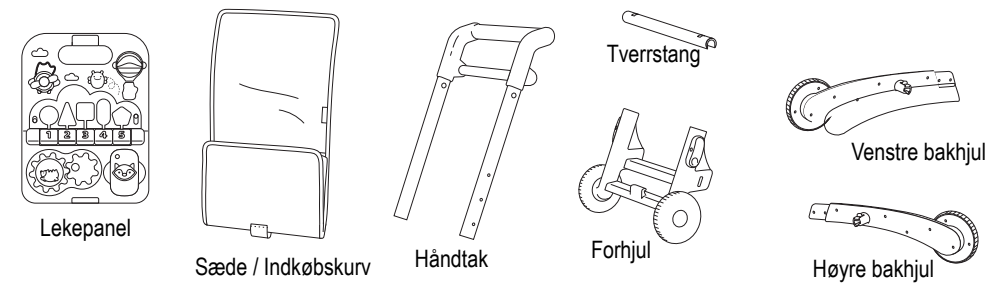

4 MÅTER Å SPILLE:

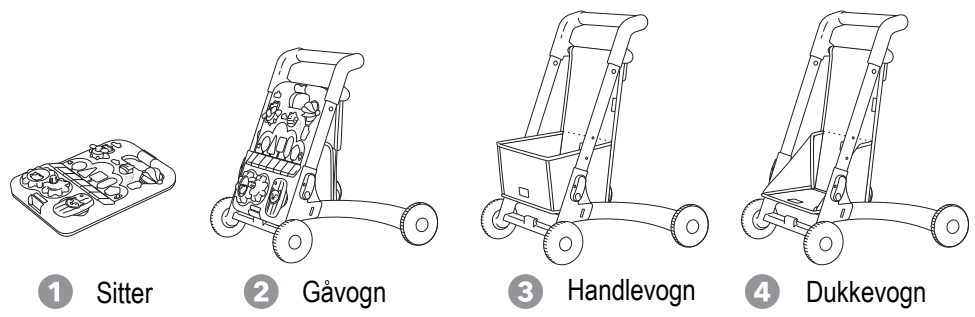

SETTE INN BATTERIER: Montering må gjøres av en voksen

Kræver 3 AA batterier

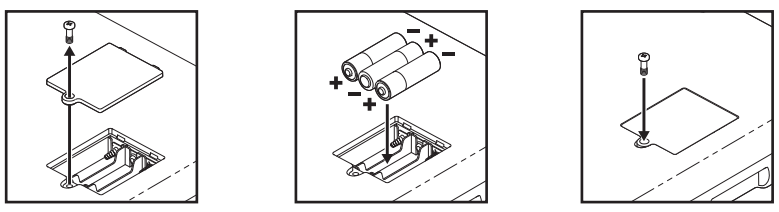

1 Løsne batteridekselet ved å skru ut skruen med en Phillips-skrutrekker.

2. Åpne batteridekselet og sett inn 3 AA (1,5V) batterier. Pass på å legge stengene i riktig retning.

3. Lukk døren og skru til skruen.
* Batterier må skiftes av en voksen.
* Ikke bruk hvis batteridekselet ikke er godt festet.

MONTERING:

1. Monter høyre og venstre bakhjul med tverrstangen med hjulene på utsiden.

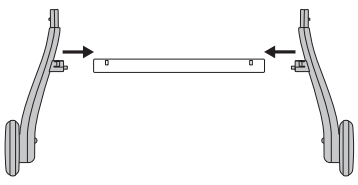

Monter staget på skrå og skyv inn.

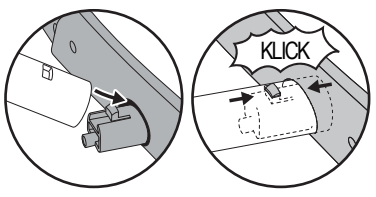

STOP Sjekk at spissen har gått inn i hullet.

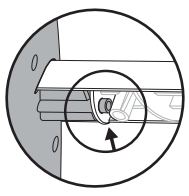

Utsikt nedenfra

2. Plasser forhjulsdelen på gulvet, klikk inn bena.

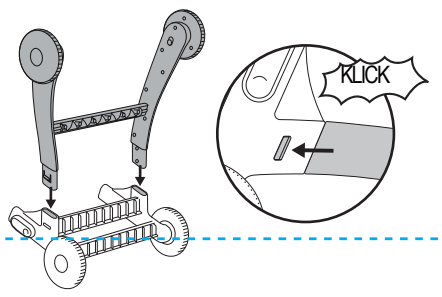

3. Monter håndtaket i forhjulene. Juster spaken til laveste nivå.

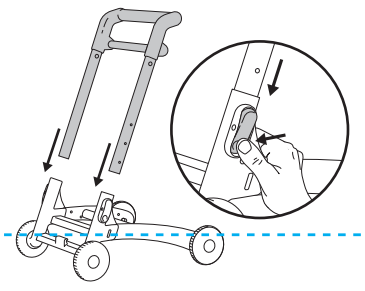

4. Fest sete-/kurvstoffet rundt den øvre stiveren som vist på bildet, fest med borrelåsremmen. Trekk stroppen rundt den nedre tverrstangen og fest med borrelåsremmen. Brett opp kurven og fest med borrelåsremmen.

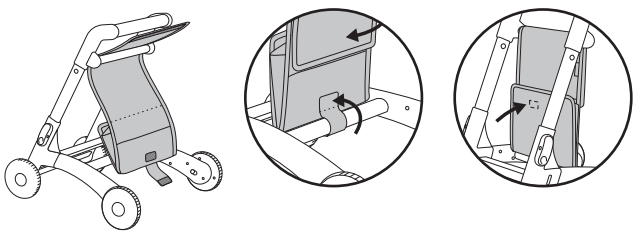

5. Fest lekepanelet til rammen med kroken rundt toppstaget, over kurven.

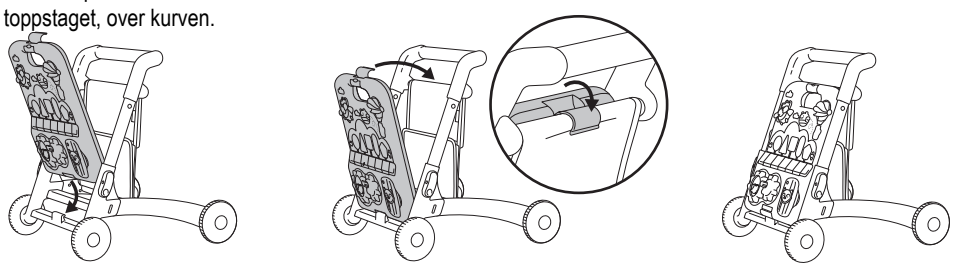

AKTIVITETER:

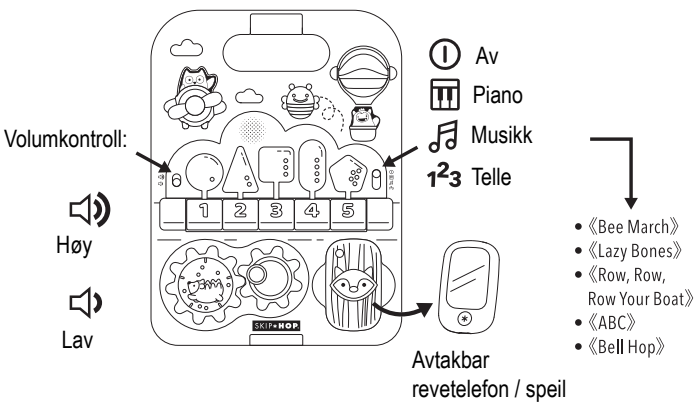

- 《Bee March》
- 《Lazy Bones》
- 《Row, Row, Row Your Boat》
- 《ABC》
- 《Bell Hop》

FARTSKONTROLL:

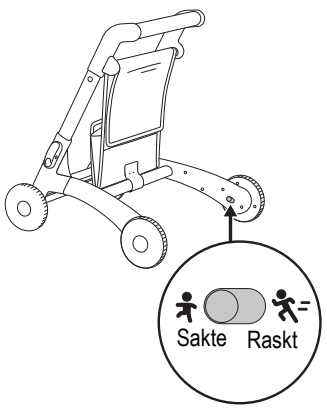

Konverter fra barnevogn til shopping / dukkevogn:

Fjern spillpanelet og løsne stoffet rundt toppstaget. Juster høyden på håndtaket ved å trykke på knappene på begge sider av håndtaket og trekke det opp. Legg stoffet tilbake.

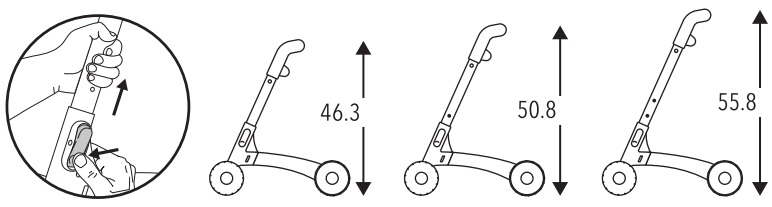

Brett inn fronten av kurven for å bruke som dukkevogn.

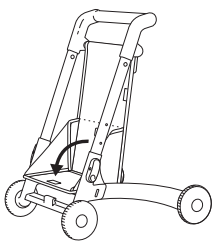

Brett ut frontdelen for å ha som handlekurv.

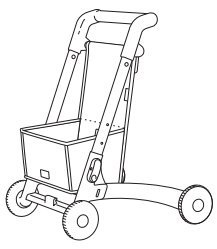

Batteriinformasjon: Kast alltid batterier på riktig måte. Fjern gamle brukte batterier fra leketøyet. Ikke bland forskjellige typer batterier. Innholdet i batterier kan ha negativ effekt på miljø og helse.

SKIP*HOP®

9J057510-02

6-48m

EXPLORE & MORE™

4-in-1 grow along activity walker

marchette évolutive 4 en 1 avec activités

OWNER'S MANUAL
NOTICE D'UTILISATION

ENGLISH • ESPAÑOL • FRANÇAIS • DEUTSCHE • NEDERLANDS • PORTUGUÊS • NORSK

CLEANING & CARE: Wipe clean with a slightly damp cloth. **Basket:** Spot clean only. Do not submerge in water.

⚠**WARNING:** Do not sit on product. For indoor use only. Never leave child unattended. Adult supervision required. Please keep all relevant information for future reference.

NETTOYAGE ET ENTRETIEN: Essuyer avec un chiffon légèrement humide. **Corbeille:** Nettoyer uniquement les taches. Ne pas plonger dans l'eau.

⚠**ATTENTION:** Ne pas s'asseoir sur le produit. Usage en lieu fermé seulement. Ne laissez jamais l'enfant sans surveillance. La supervision d'un adulte est requise. Veuillez conserver toute information utile afin de pouvoir vous y référer ultérieurement.

REINIGEN & ONDERHOUD: Reinigen met een licht vochtige doek. **Mandje:** Verwijder vlekken. Niet onderdompelen in water.

⚠**WAARSCHUWING:** Ga niet op het product zitten. Enkel voor gebruik binnen. Laat uw kind Nooit alleen. Toezicht door een volwassene is vereist. Bewaar alle relevante informatie. Het kan zijn dat u deze later nog eens nodig hebt.

清洁和保养: 用微湿的布擦拭干净。篮子: 仅可局部清洁。不得浸入水中。

⚠**警告:** 不要坐在产品上。仅供室内使用。切勿让儿童独自使用本产品。需要成人照看。请保留相关数据以便日后参考。

LIMPIEZA Y CUIDADO: Limpie con un paño ligeramente húmedo. **Canasta:** Limpie las manchas únicamente. No sumergir en agua.

⚠**ADVERTENCIA:** No se siente sobre el producto. Sólo para uso en interiores. Nunca deje a un niño solo. Se requiere la supervisión de los adultos. Guarde toda la información relevante para consultarla en el futuro.

REINIGUNG & PFLEGE: Mit leicht feuchtem Tuch abwischen. **Korb:** Punktuelle Reinigung. Nicht ins Wasser tauchen.

⚠**WARNUNG:** Nicht auf das Produkt setzen. Nur für den Innengebrauch. Lassen Sie Niemals ein Kind ohne Aufsicht. Aufsicht durch Erwachsene erforderlich. Bitte alle relevanten Informationen zum späteren Nachschlagen aufbewahren.

LIMPEZA E CUIDADO: Limpe com um pano ligeiramente úmido. Cesta: Limpar as manchas. Não submergir em água.

⚠**AVISO:** Não sente sobre o produto. Apenas para uso interno. Nunca deixe crianças sozinhas. Necessária supervisão de um adulto. Mantenha todas as informações relevantes para futura referência.

⚠**ADVARSEL:** Ikke sitt på produktet. Kun for innendørs bruk. La aldri barnet være uten tilsyn, tilsyn av voksne er nødvendig. Vennligst lagre all informasjon for fremtidig referanse.
Pleie: Tørk av med en lett fuktig klut. Stoff: Kun flekkfjerning, ikke dypp i vann.

© Skip Hop, Inc.

SKIP HOP and EXPLORE & MORE are trademarks owned by Skip Hop, Inc. All rights reserved.

SKIP HOP et EXPLORE & MORE sont des marques commerciales détenues par Skip Hop, Inc. Tous droits réservés.

100 W 33 ST, STE 1125, NY, NY 10001
In the US / Aux É.-U.: 888.782.9548
www.skiphop.com